**Памяти боевого товарища**
30.11.2014 16:34

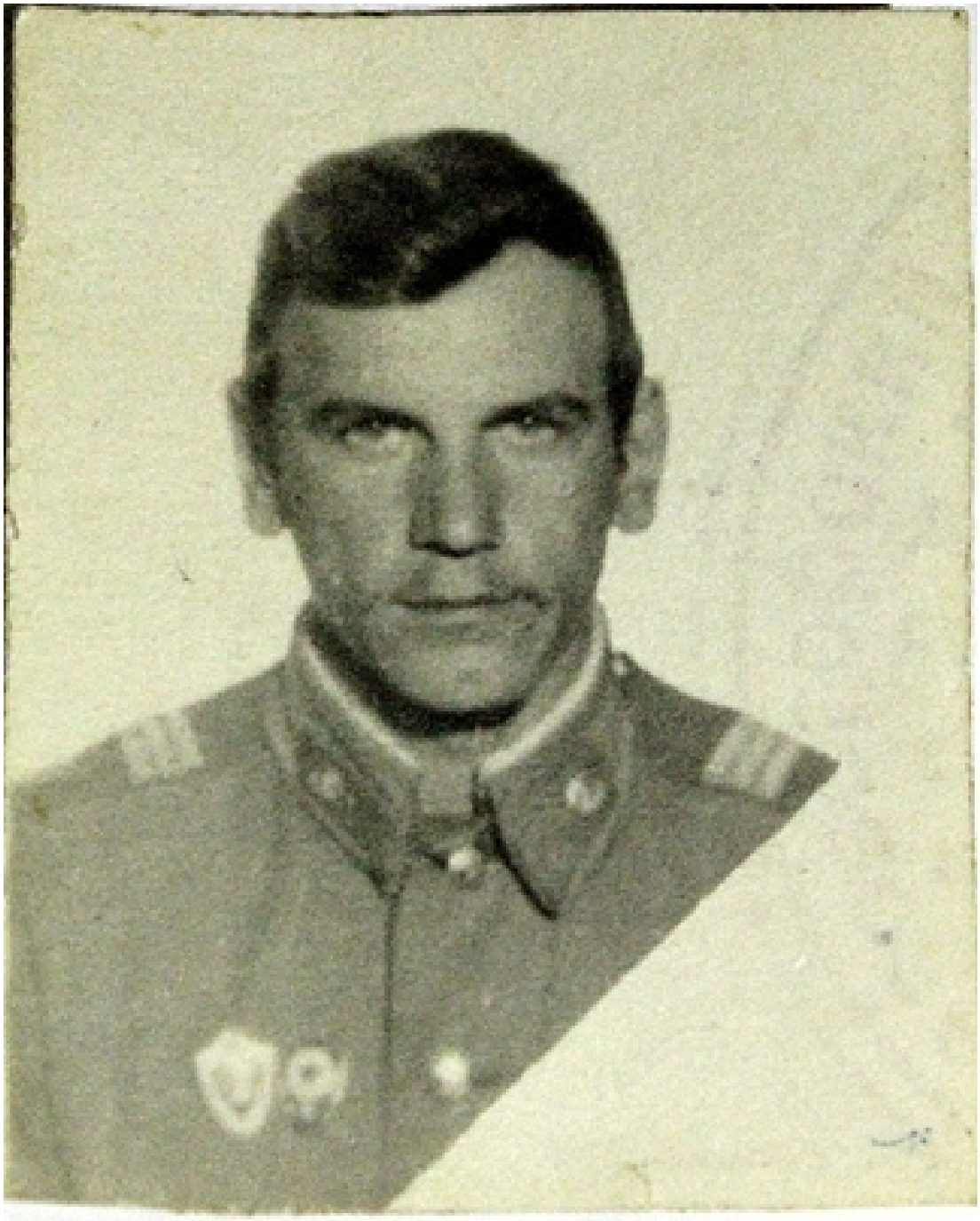

10 ноября 2014 года на 54-ом году жизни скоропостижно скончался Фролов Геннадий Аркадьевич, ветераны боевых действий выражают искренние соболезнования семье и близким покойного.

Геннадий Аркадьевич родился 2 февраля 1960 года д. Двойня Ржевского района. После окончания в 1983 году Калининского Сельскохозяйственного института, специальность зооинженер, работал в Кесовогорском районе управляющим отделения.

С 1 ноября 1983 по 29 апреля 1985 года проходил службу в Вооруженных Силах Союза СССР, участник боевых действий в в/п.п. 51883 (ДРА), командир МСВ в звании ст. лейтенанта с 21.04.1984 года по 15.03.1985 год.

После прохождения службы, с 17.06.1985года принят в совхоз Кесовогорского района заместителем директора. В 1987 году переехал жить в Ржевский район, в с/з «Мирный», стал работать в должности главного зоотехника.

Геннадий Аркадьевич зарекомендовал себя как грамотный, ответственный руководитель, обладающий высокими профессиональными знаниями.

Ушел из жизни наш друг и товарищ. Память о Геннадии Аркадьевиче Фролове навсегда сохранится в сердцах тех, кто с ним работал, знал, проходил службу, дружил.

Все, кто знал его ближе прошу прислать материал на почту VPlush@yandex.ru