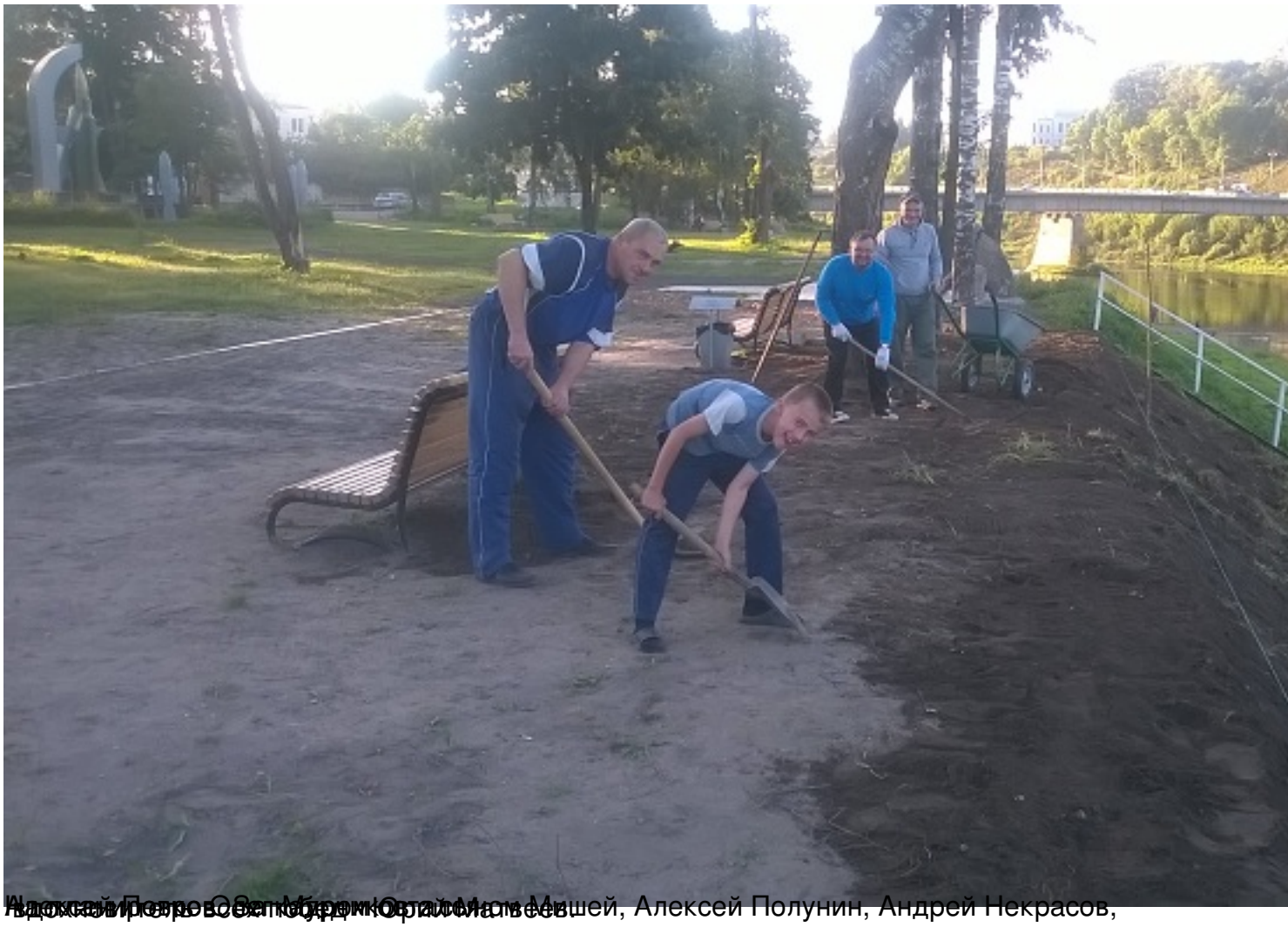
Погрангичники показывают пример ответственного отношения и творческого подхода

к решению задач благоустройства нашего парка. В распиловке деревьев после бури и планировке участка береговой линии



они - пионеры. Вот фото одного из лидеров этого коллектива Дмитрия Никитина.



Вдохновителем всех побед Юрий Матвеев.

